

## Baho form

### Planning des randonnées mai / juin 2024

Date	Jour	Lieu	Accompagnateur	Catégorie	Km	Dénivelé	Départ
05/05/24	Dimanche	Fort de Bellegarde	Bruno	Moyenne	14	500	08h30
16/05/2024	Jeudi	Darnius	Béatrice	Moyenne	15	400	08h00
25/05/2024	Samedi	Campo Ursino Sournia	Michèle	Facile	13	330	08h30
02/06/2024	Dimanche	Banyuls Cerbère	Bruno	Moyenne	11	400	08h00
09/06/2024	Dimanche	Cabane du Faix depuis Leca	Dominique	Moyenne	15	900	08h00
15 ou 16/06/2024	Samedi ou Dimanche	Balastavy Valmanya	Jean Maurice	Moyenne	12	615	08h00

Prévenir l'accompagnateur 48h à l'avance de votre venue OU PAS

**Béatrice** beatrice.guillaume@orange.fr

**Michèle** philippe.morin0063@orange.fr

**Jacky** rielest@orange.fr

**Bruno** sylvie.bruno.mazieres@orange.fr

**Jean Maurice** nathalie.baudry62@laposte.net



## Vélo club

Le mois d'avril a vu les activités du club réduites à cause d'une météo peu favorable. La tramontane est l'ennemi N°1 du cycliste.

Néanmoins en plus de quelques sorties hebdomadaires, une randonnée à la journée, le vendredi 12 avril, a amené un groupe de cyclistes sur les routes audoises avec une pose méridienne à Leucate pour une dégustation d'huitres.

Dimanche 21, nous nous sommes rendus à la concentration départementale organisée par le vélo club de Thuir. De retour au siège du club nous avons fêté l'anniversaire de Sébastien autour d'un apéro dinatoire préparé par ses soins. Encore merci à lui.

Le samedi 27 le club a été présent au 97 km de la cyclotouriste **66**

**degrés sud** organisée par Perpignan Méditerranée Métropole.

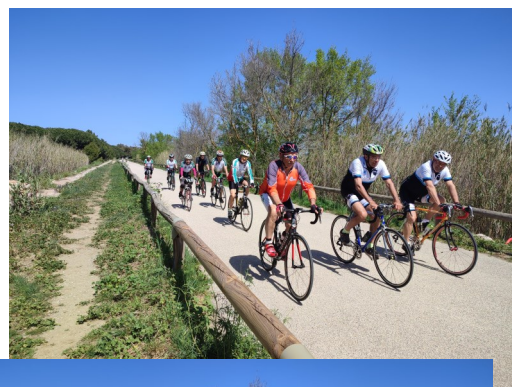

## Naatangué

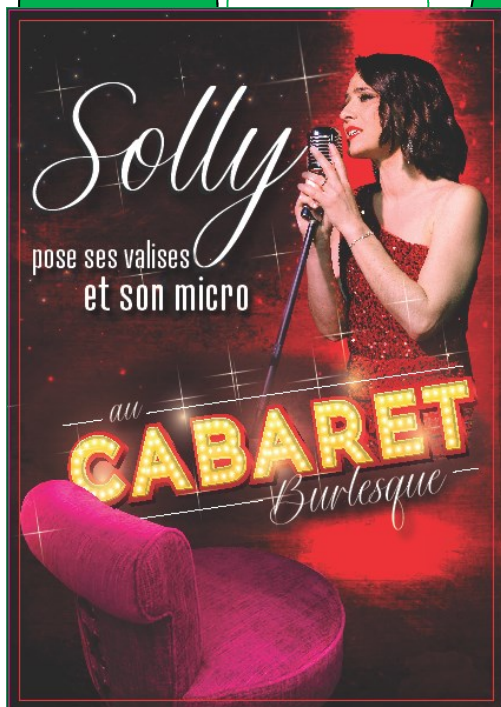

Soirée Cabaret avec Solly.

Ne manquez pas la soirée Cabaret exceptionnelle organisée par Naatangué Enfance et Partage ! Rejoignez-nous le samedi 01 juin à la salle Evora à partir de 20h pour un spectacle inoubliable avec Solly fait son Cabaret de Paris à Broadway.

Un apéritif dinatoire vous sera offert, pour 15.00 € par personne.

Laissez-vous enchanter par 1h45 de show époustoufflant dans une ambiance chaleureuse. En plus de passer un moment magique, vous contribuerez à soutenir les enfants défavorisés du Sénégal. Réservez dès maintenant pour une soirée pleine de charme et de générosité!

Contacts :

Catherine Portas 06 85 15 48 15

Jacques Gomez 06 21 55 27 93

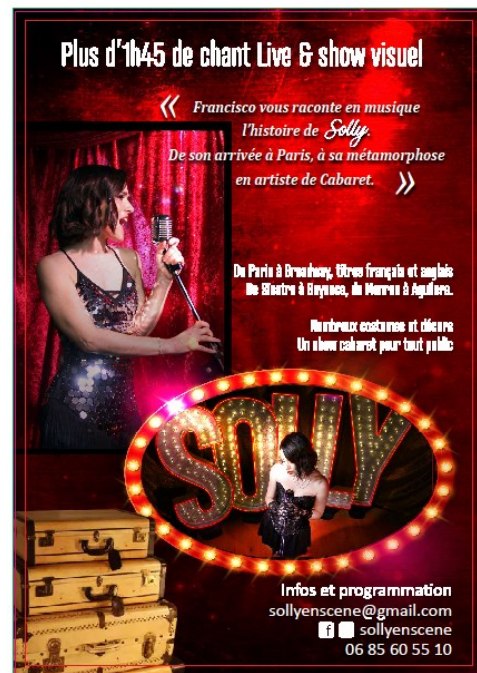

## PMCV

### L'évolution du projet TGV au 30 avril 2024

1990 – 2023 Un OUI à la ligne LGV, pour une économie en expansion, le rapprochement Barcelone-Perpignan-Montpellier, un temps trajet amélioré.

Un NON au contournement ouest

Pour que la gare TGV de Perpignan ne soit pas oubliée par les trains à grande vitesse et notre territoire sauvegardé.

15 DECEMBRE 2013 Inauguration de la ligne directe Barcelone-Perpignan pour un trajet de 1h 21 pour 180 km soit 130 km/h.

### LES DECISIONS 2023

21 février : D. U. P. phase 1 Montpellier-Béziers

22 juin : Obtention des subventions accordées par l'Union Européennes soit 6.3 millions d'euros sur le montant des études 2023-2024 de la phase 1

26 septembre : Présentation du planning prévisionnel de la phase 2, intégrant les études complémentaires souhaitées par les partenaires (mixité du tracé -tunnel dans les Corbières—mise à jour éventuelle du tracé) et un petit complément de 84.3 M€.

### DÉCEMBRE 2023 : DIX ANS après le PERPIGNAN BARCELONE

#### OÙ EN SOMMES-NOUS DE TOUTES NOS ATTENTES ?

SUR LA PHASE 1 - MONTPELLIER- BEZIERS nous approuvons la participation au niveau régional et donc au financement pour la relance du projet en sommeil, nécessaire à la fois pour l'amélioration du trafic sur cette zone, l'avancement de la LGV jusqu'à Béziers ou Narbonne et le gain de temps trajet global pour tous.

LA PHASE 2 - LA SPECIFICITE de la section BEZIERS-PERPIGNAN devient un simple droit de passage à utilité strictement européenne, destructrice de plus de 15 km de notre territoire, de 5 villages impactés, sans aucun intérêt complémentaire au niveau touristique, économique pour Perpignan et notre département pour un seul gain trajet de 17' à 19' (Ss les sources).

30/04/2024 INFOS SNCF Cette dernière phase annoncée pour un montant de 4 MD€ avec une participation de nos collectivités

POUR 40 % SOIT de 1,6 MD€ et 4 ans de retard demande réflexion.

REUNION D'INFORMATION VENDREDI 24 MAI 2024 à 18h30

SALLE MULTI-ACTIVITES PLACE DU 8MAI – MAIRIE DE BAHO

